



VIERNES - 8 MAYO



15:30 - 16:00 → Recepción & acreditaciones

16:00 - 17:30 → 1ª Mesa redonda:

ENCUENTRO CON EL PACIENTE "Escuchar para innovar: el paciente en el centro"

- **María Romeo.** Graduada en Enfermería. Experta en Diabetes. Creadora de la cuenta de divulgación en diabetes @mariaromeo_ Paciente con DM1 → **"Viajar con Diabetes. Trucos Reales para Disfrutar sin Miedo"**
- **Alejandro Samper.** Coaching deportivo. Divulgador en redes sociales bajo el nombre de @alejandrosamper_dt1. Grado Superior en Administración y Control de Sistemas Automáticos. Paciente con DM1 → **"Diabetes y gestión emocional en Alto Nivel Deportivo"**
- **Pilar Sánchez.** Enfermera Especialista en Enfermería Familiar y Comunitaria. Especialista en Educación Terapéutica en Personas con Diabetes. Especialista en Pie Diabético. Divulgadora en redes sociales bajo el nombre @diabemummy. Paciente con DM1 → **"Vivir con bomba de insulina: retos, soluciones y aprendizaje compartido"**

17:30 - 17:50 → Acto inaugural:

DIABETES EN REDES: "informar, impactar y transformar" Comunicar bien para cuidar mejor.

- **María Alonso.** Psicóloga especializada en el acompañamiento de personas con diabetes y sus familiares. Divulgadora sobre salud mental y diabetes en @mariapsicodiabetes → **"Likes y glucemias: gestionar la diabetes en la era digital"**





VIERNES - 8 MAYO

17:50 - 18:30 → Pausa café - Zona expositores.

18:30 - 19:30 → Encuentro entre pacientes y profesionales:

ENCUENTRO DE ADOLESCENTES DM1 "Lo que nunca nos preguntáis.

La Diabetes sin filtros"

- Un espacio participativo de diálogo abierto entre adolescentes con diabetes tipo 1 y profesionales sanitarios, diseñado para escucharse sin juicios ni filtros. A través de dinámicas y conversación bidireccional, se abordarán emociones, vivencias reales y retos del día a día con el objetivo de fomentar una atención más empática, cercana y centrada en la persona, generando aprendizaje mutuo entre jóvenes y profesionales.

18:30 - 19:30 → **Taller I** - "De la teoría al plato": nutrición práctica en la consulta con diabetes.

- **María Asensio.** Dietista-Nutricionista Especializada en Diabetes @diabetonutri. Miembro de grupo "Mujeres y diabetes" de la Sociedad Española de Diabetes. Máster en Diabetes y Nutrición deportiva.

18:30 - 19:30 → **Simposio I** - **Patrocinado por Dexcom:** Monitorización continua de glucosa: apoyo práctico para la toma de decisiones en Atención Primaria. **Ponente: Laura González.**

19:30 - 20:30 → **Taller II** - "De la gráfica a la decisión". Cómo interpretar los datos del sensor de glucemia.

- **Laura González Gutiérrez.** Enfermera Especialista en Enfermería Familiar y Comunitaria. Máster en Educación terapéutica en Diabetes y persona con diabetes tipo 1. Creadora de la cuenta de divulgación sanitaria @dulzuralajusta.

19:30 - 20:30 → **Simposio II** - **Patrocinado por Abbot:** Titulación de Insulina a través del informe AGP: Juego con Casos Clínicos. **Ponente: Alfonso Muñoz.**

VIERNES - 8 MAYO

19:30 - 20:30 → **Taller III** - "La Diabetes con piloto inteligente. Descubre las bombas de insulina".

- **Marifé Durán Ruiz**. Enfermera Educadora en Diabetes en la GAI de Talavera de la Reina. Experta en Educación Terapéutica en diabetes. Experta certificada en Sistemas Híbridos de Asa Cerrada y Tecnología para la Diabetes. Creadora de la cuenta de divulgación sanitaria @masendiabetes.

21:00 → **CENA INNOVERS - Encuentro y conexión.**

- **Lugar:** Sede del evento - Salones Prado del Arca.
- Conexión entre profesionales.
- Un espacio para conectar más allá del evento.
- Innovación, conversación y buena compañía.



SÁBADO - 9 MAYO

09:00 - 10:00 → **Taller IV** - Todo lo que debes saber sobre la descarga de pie diabético.

- **David Montoro Cremades**. Podólogo por la Universidad Miguel Hernández de Elche, Máster en Pie Diabético y Máster en Investigación en Cuidados de la Salud. Podólogo en Hospital IMED Elche y Profesor en la Universidad Miguel Hernández de Elche.
- **Andrea Cruz González**. Podóloga Especialista en Biomecánica y diseño de plantillas para pacientes con diabetes.



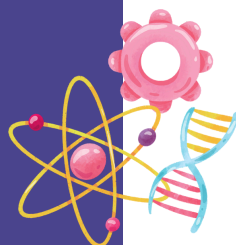

SÁBADO - 9 MAYO



09:00 - 10:00 → **Comunicaciones orales** - Compartiendo experiencias.

- Se premiarán los mejores trabajos científicos presentados en el congreso, fomentando la innovación y el desarrollo del conocimiento en diabetes.

09:00 - 10:00 → **Simposio III** - Patrocinado por **Harmonium**:

Lipodistrofia: la cara oculta de la diabetes. **Ponente: Carmen Barbero.**

10:00 - 11:15 → 2ª Mesa redonda:

INNOVAR PARA AVANZAR - INVESTIGACIÓN EN DIABETES

“Desafíos, oportunidades y futuro”

- **Francesc Mitjans.** Director Científico Fundación Diabetes CERO. Doctor en Biología (Universidad de Barcelona) y MBA Internacional (EUNCET). Más de 35 años de experiencia en I+D de fármacos químicos y anticuerpos → **“Investigación en Tiempo Real: Lo Último para la Curación de la Diabetes”**
- **Ana Domínguez.** Enfermera e investigadora, doctoranda en la Universidad de Cádiz Divulgadora en @anaenfermerainvestiga. Investigadora en un proyecto de investigación en diabetes financiado por el NIH-NIDDK en la Yale School of Nursing → **“El doctorado en Enfermería: una oportunidad para transformar los cuidados en diabetes”**
- **Ana Cristina Ángel.** Enfermera Jefa de investigación en Genes & Health y Black Health Legacy Study. Supervisora en planta de Endocrinología y Diabetes en Reino Unido → **“Diabetes y Etnias: Cuando la Diversidad Cambia el Diagnóstico” Diabetes y genética en minorías étnicas. Perspectivas de una Enfermera de investigación en Reino Unido.**

SÁBADO - 9 MAYO

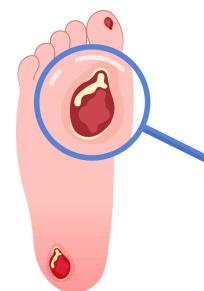

11:15 - 11:50 → Pausa café - Zona expositores.

11:50 - 13:00 → 3ª Mesa redonda:

ABORDAJE MULTIDISCIPLINAR DEL PIE DIABÉTICO: Casos, decisiones y emociones.

- **David Montoro.** Podólogo por la Universidad Miguel Hernández de Elche, Máster en Pie Diabético y Máster en Investigación en Cuidados de la Salud. Podólogo en Hospital IMED Elche y Profesor en la Universidad Miguel Hernández de Elche → **“Intervenciones Psicológicas en Pie Diabético. La balanza entre la evidencia científica y la urgencia emocional”.**
- **Sonia Hidalgo.** Directora del Especialista en Pie Diabético de la Universidad de Extremadura. Profesora del Grado de Podología. Doctora por la UEx. Licenciada y diplomada en Podología. Graduada en Enfermería. Experta en cuidado y tratamiento del paciente con pie diabético y, en cuidados y curas de heridas crónicas → **“Casos Reales que Enseñan: Pie diabético, dos miradas, un abordaje”**
- **Belinda Basilio.** Diplomada en enfermería, podología. Lda. en Antropología. Doctora en ciencias de la salud por la Uex. Experta en pie diabético por la UBA. Experta en educación terapéutica en diabetes → **“Casos Reales que Enseñan: Pie diabético, dos miradas, un abordaje”.**

Espacio de debate en el que se presentarán casos clínicos reales, analizados desde diferentes perspectivas multidisciplinares, incluyendo el componente emocional del pie diabético.

SÁBADO - 9 MAYO

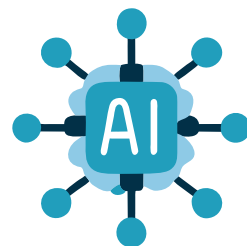

13:00 - 14:15 → 4ª Mesa redonda:

DIABETES MÁS ALLÁ DE LA GLUCOSA: Perspectiva de género, emoción y nuevas herramientas.

- **Laura González Gutiérrez.** Enfermera Especialista en Enfermería Familiar y Comunitaria. Máster en Educación terapéutica en Diabetes y persona con diabetes tipo 1. Creadora de la cuenta de divulgación @dulzuralajusta → **"Mujeres y Diabetes: Un Camino con Perspectiva Propia"**
- **Susana Rico.** Psicóloga Especialista en terapia familiar y en el acompañamiento psicológico a personas con diabetes. Experiencia como psicóloga y coordinadora en la Federación de personas con diabetes de Extremadura (FADEX) → **"Más que glucosa. El impacto emocional de vivir con diabetes"**
- **Carlos Espejo Hidalgo.** Enfermero Especialista en Familiar y Comunitaria. Experto universitario en atención y educación en diabetes mellitus. Máster en inteligencia artificial para profesionales sanitarios por la cátedra de inteligencia artificial de la UCAM → **"IA y Diabetes: Separando el 'Hype' de la utilidad clínica real"**

14:15 - 16:00 → Pausa comida - Zona expositores.

15:00 - 16:00 → **Espacio de Networking Profesional.** Aprender de la experiencia compartida.

- Un espacio diseñado para favorecer el diálogo entre profesionales, donde se pondrán en común, experiencias reales con pacientes, casos clínicos y proyectos desarrollados en el día a día. Un formato participativo que busca generar conexión, reflexión y aprendizaje colectivo.





SÁBADO - 9 MAYO

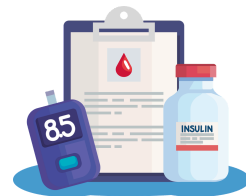

16:00 - 17:30 → 5ª Mesa redonda:

LA DIABETES HOY: Entre algoritmos, fármacos y personas. Un reto clínico global.

- **Marifé Durán Ruiz.** Enfermera Educadora en Diabetes en la GAI de Talavera de la Reina. Experta en Educación Terapéutica en diabetes. Experta certificada en Sistemas Híbridos de Asa Cerrada y Tecnología para la Diabetes. Creadora de la cuenta de divulgación sanitaria @masendiabetes → **“DM1. Entre algoritmos y personas: cuando el exceso desconecta”.**
- **Roberto Domínguez.** Médico Especialista en endocrinología y nutrición. Miembro de la Sociedad Española de Endocrinología y Nutrición. Creador de la cuenta @drrobertoendocrino → **Nuevos fármacos en DM2.**
- **Ángeles Gutiérrez.** Médico Especialista en Familiar y Comunitaria. Miembro de SEMERGEN y SEMFY → **Diabetes y sus Comorbilidades. Más que un diagnóstico.**
- **Adrián Díaz Alonso.** Enfermero Especialista en Pediatría. Educador en Diabetes. Paciente con diabetes tipo 1. Creador del proyecto “Don Sacarino” → **Los 53 factores de la Diabetes.**

17:30 - 18:10 → 6ª Mesa redonda:

ENCUENTRO CON LA EXPERTA “Diabetes Gestacional”

- **Nazareth Olivera Belart.** Matrona. Consultora internacional de lactancia. Cursando Máster en Bases para la Atención y Educación de las Personas con Diabetes. Divulgadora sanitaria bajo el proyecto @comadronaenlaola → **Acompañamiento integral a la diabetes gestacional.**

SÁBADO - 9 MAYO

18:10 - 18:30 → Pausa café - Zona Expositores.

18:30 - 19:30 → **Taller V** - Empoderar al paciente con diabetes. Cómo crear un programa de Educación para la Salud en Diabetes.

- **Carmen Barbero Linares.** Enfermera Especialista en Enfermería Familiar y Comunitaria. Doctoranda en Ciencias de la Salud centrando su investigación en Diabetes. Profesora colaboradora en la Universidad de Córdoba.
- **María Bascón.** Enfermera Especialista en Enfermería Familiar y Comunitaria. Experto Universitario en Atención y Educación en Diabetes. Autora del proyecto de investigación "Conocimientos y uso de nuevas tecnologías para el control glucémico de la diabetes mellitus tipo 1 en Atención Primaria".

18:30 - 19:30 → **Simposio IV - Patrocinado por Andatec:** Como cuidar al paciente amputado: taller práctico de caso clínico. **Ponente: Sergi Brain4Feet**

19:30 - 19:45 → **Ceremonia de clausura - Entrega de premios.**

Formación avalada científicamente por la **Asociación Española de Enfermería Vasculay Heridas (AEEVH).**

Entrega de premios patrocinada por el **Colegio de Enfermería de Toledo.**

Congreso con el aval de la **Federación Española de Empresas de Tecnología Sanitaria.**



ASOCIACIÓN ESPAÑOLA DE ENFERMERÍA VASCULAR Y HERIDAS



PATROCINADORES Y COLABORADORES

